

VIATA, PUIILOR DE ANIMALE



VIATA PUIILOR DE ANIMALE



Text de
Kay Barnham

Ilustrații de
Maddie Frost

Traducere din limba engleză de
Maria Tănăsescu

nemi

Descrierea CIP a Bibliotecii Naționale a României
BARNHAM, KAY

Viața puilor de animale / Kay Barnham;
trad. din lb. engleză: Maria Tănăsescu; il. de Maddie Frost. –
București: Nemira Publishing House, 2021
ISBN 978-606-43-1052-1

I. Tănăsescu, Maria (trad.)
II. Frost, Maddie (il.)

087.5

Kay Barnham • Maddie Frost
AMAZING ANIMAL BABIES

Text copyright © Kay Barnham, 2018
Illustrations copyright © Maddie Frost
First published in 2018 by Wayland.
All rights reserved.

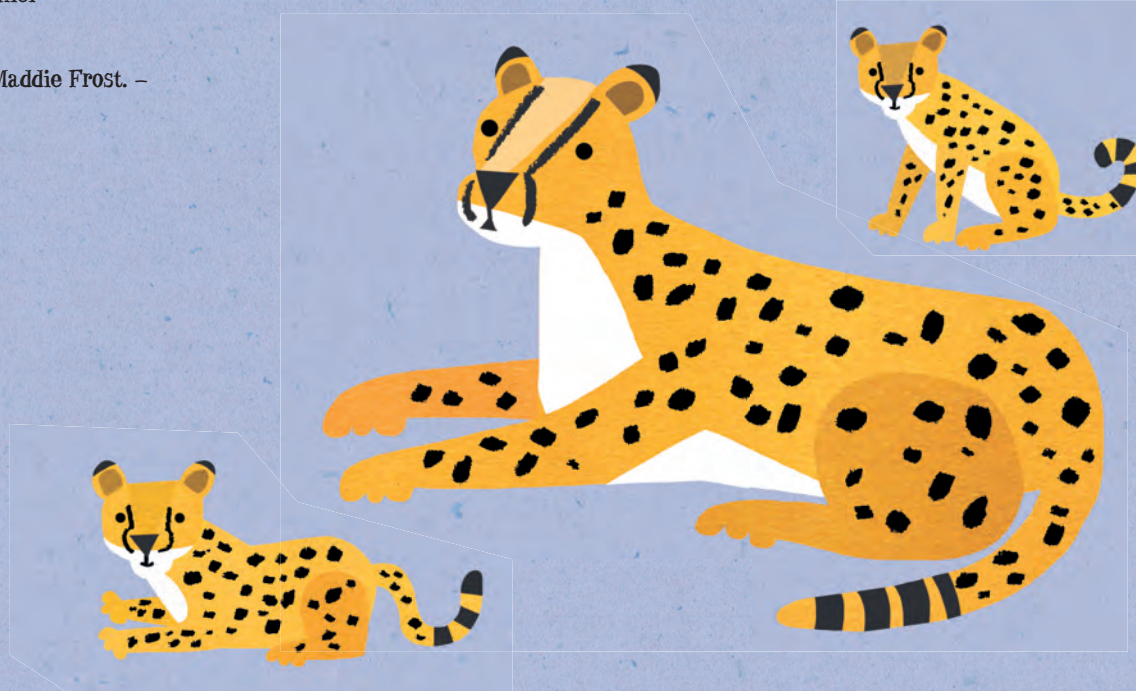

Redactor: Roxana Popescu
Lector: Irina Cerchia
Tehnoredactor: Alexandru Csukor

Tiparul executat de Monitorul Oficial R.A.

Orice reproducere, totală sau parțială,
a acestei lucrări, închirierea acestei cărți,
fără acordul scris al editorului
sunt strict interzise și se pedepsesc
conform Legii dreptului de autor.

ISBN 978-606-43-1052-1

Știați că există milioane
de specii de animale?
Toate au pui, pentru ca speciile
să poată supraviețui.



Puii animalelor trebuie să se hrănească,
să crească și să deprindă abilitățile
de care au nevoie pentru a supraviețui.
Bebelușii sunt și ei pui de animale!





Există animale care dau naștere unor pui vii.

Asta înseamnă că ei respiră imediat ce se nasc.

Când se naște un pui de girafă, el aterizează drept în cap!

E șocul de care are nevoie ca să tragă prima gură de aer.

Un pui de zebra poate sta în picioare
după câteva minute de la naștere.
Apoi e pregătit să fugă
de prădători.



Alte animale depun ouă. Puiul dinăuntru
ouului continuă să se dezvolte. Un pinguin mascul
încălzește oul până când acesta eclozează.

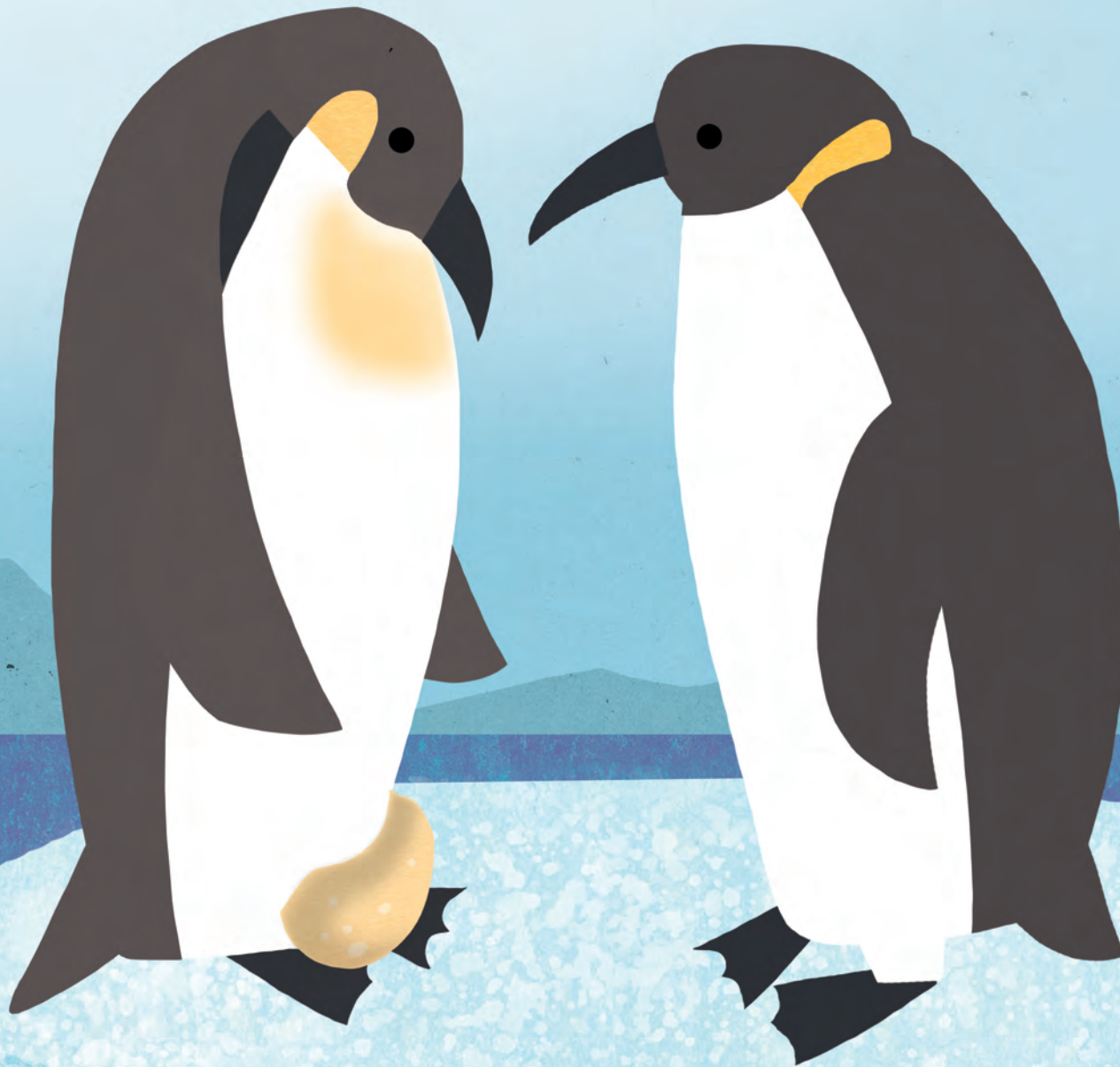

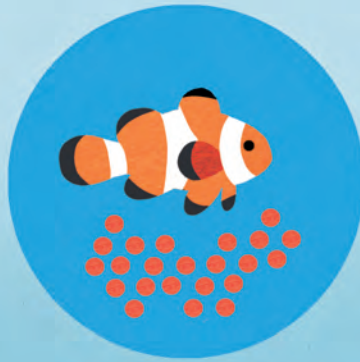
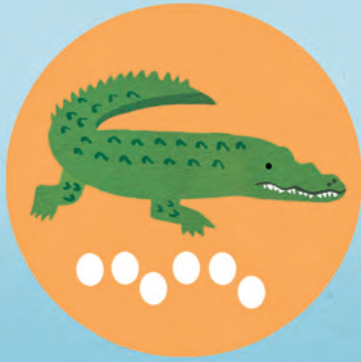
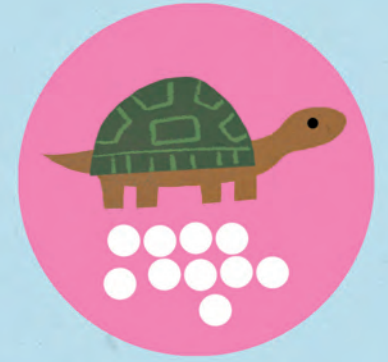

Păsările, broaștele, țestoasele și peștii depun ouă.
Cu milioane de ani în urmă, și dinozaurii depuneau ouă!



Puii anumitor specii de animale
seamănă mult cu părinții lor.
Doar că sunt mult, mult mai mici.
Puii de tigru și tigrii adulți au blana
portocalie cu dungi de culoare închisă.





Puii de leopardul-zăpezilor au aceleași
pete pe blană ca ale părinților lor.
Se nasc cu o blană groasă
și cu labe mari ca ale părinților lor.